Österreichische Post AG Info.Mail Entgelt bezahlt 00Z000258U

KEMATEN

Ausgabe 45/2011

Offizielles Amts- und Mitteilungsblatt der Gemeinde Kematen i.T.

Liebe Kematerinnen und Kemater!

Im Jahre 2011 wurden in unserer Gemeinde äußerst wichtige Vorhaben umgesetzt. So wurde der **Kindergarten mit der Kinderkrippe und dem Kinderhort** erweitert und teilweise neu gebaut. Unseren Familien und ihren Kindern wird damit eine ausgezeichnete Ganztags- und Ganzjahresbetreuung angeboten. Dem Gemeinderat ist es ein großes Anliegen, unseren Familien diese Kinderbetreuung so günstig wie möglich zur Verfügung zu stellen. Das äußerst engagierte Team von Pädagoginnen rund um Annemarie Vollgruber betreut unsere Kleinsten in einem warmen, fast familiären Umfeld.

Mit der Errichtung der **Hoangartstube im Dorfzentrum** wurde auch den Bedürfnissen unserer älteren Generation Rechnung getragen. Dabei bieten wir unseren betagten Dorfbewohnern von der Maniküre über die Pediküre bis hin zum Frisör und dem Behindertenbad alle sozialen Dienste an. Also Tätigkeiten, welche der ältere Mensch alleine nicht mehr oder nur mehr sehr schwer bewältigen kann. Unter der äußerst kompetenten Führung von Evi Thumer und ihrem Team ist der Sozialsprengel zu einer unverzichtbaren Einrichtung im Zusammenleben mit unserer älteren Generation geworden.

Mit der Errichtung von **16 Reihenhäusern und 32 Mietkaufwohnungen** zu verträglichen Finanzierungskosten konnte für 48 Familien Eigentum begründet werden. Dem Wunsch nach kostengünstigem Wohnen wird mit der Errichtung von 52 Mietwohnungen für den sozialen Wohnbau Rechnung getragen.

Das engagierte Team von Silvia Ruetz fand in der **neuen Bücherei** im alten Raika Gebäude ein wirklich schönes Zuhause. Die neue Bücherei wird von allen mit großer Freude angenommen.

Unserem verdienten Altbürgermeister Horst Unterpertinger wird die Ehrenbürgerschaft verliehen. Mit diesem Beschluss würdigen wir eine herausragende Persönlichkeit Kematens mit der höchsten Auszeichnung der Gemeinde. Für ihre ehrenamtlichen, herausragenden Tätigkeiten in unserer Gemeinde wurden nachstehende Persönlichkeiten mit der Verleihung des Ehrenringes ausgezeichnet: Ehrenhauptmann Herbert Ostermann, Ortschronist Oberschulrat Hermann Ruetz, Direktor i.R. Franz Grünauer, NR a.D. Prof. Karl Pischl, Günther Michael, Paula Wiedenhofer sowie Erika Lerchster.

Der **Gemeinderat der Gemeinde Kematen** hat im abgelaufenen Jahr 170 Tagesordnungspunkte bearbeitet, wobei 153 einstimmig beschlossen wurden. Die einzelnen Unterausschüsse haben in 48 Sitzungen 179 Tagesordnungspunkte vorbereitet und bearbeitet. Ich möchte mich bei allen Gemeinderätinnen und Gemeinderäten für ihren großen Arbeitseinsatz und die sehr konstruktive und gute Arbeit herzlich bedanken.

Ein herzliches vergelt´s Gott geht an Amtsleiter Matthias Bachmann und alle Mitarbeiterinnen und Mitarbeiter für ihre engagierte und kollegiale Zusammenarbeit. Derzeit sind wir gerade dabei das **Bürgerservice im Gemeindeamt** neu zu errichten sowie einen behindertengerechten Zugang zu schaffen.

Der **Budgetentwurf für das Jahr 2012** beläuft sich im ordentlichen und außerordentlichen Haushalt auf ca. 10 Mio Euro. Es ist unser erklärtes Ziel, die solide finanzielle Basis der Gemeinde Kematen beizubehalten und bei den erforderlichen Investitionen größte Sorgfalt walten zu lassen. In diesem Sinne ist der gesamte Gemeinderat auch 2012 wieder bemüht, eine qualitätsvolle und nachhaltige Arbeit für unser Kematen zu leisten.

Ich wünsche euch und euren Familien gesegnete Weihnachten und ein friedvolles, nicht von Sorgen geplagtes Jahr 2012.

Euer Bürgermeister

Rudolf Häusler

NÄCHSTE AUSGABE

Die nächste Ausgabe der Gemeindezeitung erscheint Ende März 2012.
Interessante Artikel, Wissenswertes usw. über Kematerinnen und Kemater richten Sie bitte bis spätestens Anfang März 2012 an die Redaktion der Gemeindezeitung. Auch bei Werbeeinschaltungen beraten wir Sie gerne.

KONTAKT

Redaktion Gemeindezeitung:

Gemeindeamt Kematen
z. Hd. AL Matthias Bachmann
Dorfplatz 1, 6175 Kematen
Tel.: 05232/2300-13
E-mail: verwaltung@kematen.tirol.gv.at

IMPRESSUM

Medieninhaber, Herausgeber, Verleger:
Gemeinde Kematen, Dorfplatz 1, 6175 Kematen
www.kematenintirol.at
Für den Inhalt verantwortlich:
Amtsleiter Matthias Bachmann
Konzept und Gestaltung: www.comm.ag
Druck: www.hera.at

VERWALTUNG

Neue Räumlichkeiten der öffentlichen Bücherei eingeweiht

Großer Andrang zur Einweihung der öffentlichen Bücherei

Bürgermeister Rudolf Häusler und Pfarrer Dariusz Hrynyszyn waren von den neuen Räumen sehr angetan

Auch Das Büchereiteam fühlt sich in den neuen Räumen sichtlich wohl (v. l. n. r. Gerda Ruetz, Silvia Ruetz, Doris Hantinger, Brigitte Höllbacher, Manuela Wimmer)

Nach mehrmonatiger Bau- und Vorbereitungszeit konnten am 5. November 2011 die neuen Räumlichkeiten der öffentlichen Bücherei Kematen feierlich eingeweiht werden.

Die öffentliche Bücherei Kematen exisitiert seit 1975 und wurde von der Pfarre sowie der Gemeinde Kematen gemeinsam eingerichtet. Erster Standort war ein Kellerraum des Widums; der Restbestand der Pfarrbibliothek von etwa 300 Büchern wurde im Anschluss rasch auf etwa 700 Bücher erweitert.

10 Jahre später erfolgte die Übersiedelung in die Räume der ehemaligen Raiffeisenkasse. Dies ist auch der heutige Standort. Mittlerweile war der Bücherbestand auf etwa 2.300 Bücher und Spiele angewachsen.
1992 fand die Bücherei neue Räumlichkeiten im Gemeindeamt. Zuletzt herrschte, bedingt durch den neuerlich stark angewachsenen Bestand auf ca. 6.000 Medien, starker Platzmangel.

Mit der nun vollzogenen Übersiedelung der öffentlichen Bücherei in die neu adaptierten, hellen und freundlichen Räumlichkeiten, konnte ein Meilenstein gesetzt werden. Unter den Ehrengästen befanden sich Bgm. Rudolf Häusler, Vizebgm. Klaus Gritsch und zahlreiche Gemeinderäte. Die Segnung der neuen Räumlichkeiten wurde von Pfarrer Dariuzs Hrynyszyn vorgenommen.

Die öffentliche Bücherei Kematen bietet neben Büchern, Spielen, Kassetten und Hörbüchern auch einen Kinder- sowie „Multimediabereich". Das gesamte Bücherei-Team freut sich auf regen Besuch!

Die Öffnungszeiten sind Mittwoch und Freitag jeweils von 17.00 Uhr bis 19.00 Uhr (auch in den Sommerferien).

MÜLL & RECYCLING

Kompost

Organische Abfälle machen rund ein Drittel unseres Hausmülls aus und werden zu wertvollem Kompost weiterverarbeitet. Das senkt das Müllaufkommen und entlastet unsere Umwelt. Natürlich muss die Qualität passen, denn ein mit Fremdstoffen verunreinigter Biomüll muss extra behandelt werden und verursacht Kosten, die schlussendlich wieder der Bürger bezahlen muss. Bitte achten Sie daher darauf, dass Sie nur biologisch abbaubare Abfälle zu Ihrem Biomüll geben.

VERWALTUNG

Seniorenausweis

Derzeit gibt es österreichweit noch keinen einheitlichen Seniorenausweis. Damit die Kemater Seniorinnen und Senioren jedoch in den Genuss der vielen attraktiven Vergünstigungen in Freizeit- und Kultureinrichtungen kommen, hat der Gemeinderat der Gemeinde Kematen einen wichtigen und zukunftsweisenden Beschluss gefasst:

Ab sofort wird allen Seniorinnen und Senioren ab 60 Jahren mit Hauptwohnsitz in Kematen ein eigener Seniorenausweises angeboten. Diesen Seniorenausweis erhalten Sie unbürokratisch in Ihrem Gemeindeamt. Sie benötigen hierzu lediglich ein Passfoto.

Der Seniorenausweis ersetzt nicht den Pensionsausweis, der auch weiterhin von der pensionsauszahlenden Stelle ausgestellt wird.

KÜNSTLER AUS KEMATEN

„Farbenspiel“: Kunstkalender aus dem crea-reha Atelier

Künstler des Projektes „Farbenspiel“ mit den „Bilder-Paten“

Alois Schwarzenberger mit den beiden Kemater Künstlern Mario Pallua (vorne links) und Angelika Fagschlunger (vorne rechts)

Unter dem Motto „Farbenspiel“ präsentierten 13 Künstler aus dem crea-reha Atelier in den Raiffeisensälen (IBK) ihren neuen Kunstkalender für 2012. Viel Applaus war ihnen sicher.

Bei der Ausstellung der Original-Werke waren jene „Bilder-Paten“ mit dabei, die mit dem Erwerb eines Monatsbildes die Arbeit und Betreuung behinderter Künstler unterstützen. Mit Pinsel, Hand oder Spachtel kombinierten die Künstler Farben und schufen Werke wie „Berge“, „Innen-Leben“ oder „Wo mich der Wind hinträgt“.

„Ich habe beim Thema Farbenspiel gleich an einen Regenbogen und seine leuchtenden Farben gedacht“, erklärt Markus Gröber. Dass sein Werk heuer für den Kunstkalender ausgewählt wurde, gibt ihm Auftrieb: „Meinen Regenbogen find ich super!“

Sein Kollege Stefan Maireth hingegen ist stolz, sein Bild in der Nationalbank verwahrt zu wissen. „Die haben nämlich eine Alarmanlage!“, erklärt der junge Mann, nach einem ausführlichen Gespräch mit Armin Schneider von der Österreichischen Nationalbank.

Für Alois Schwarzenberger, Kulturbeauftragter der Gemeinde Kematen, ist das Engagement eine Ehrensache. Schließlich sind mit Angelika Fagschlunger („Wo mich der Wind hinträgt“) und Mario Pallua („Berge“) zwei Künstler aus Kematen im Kalender vertreten. Auch Helga Pallua und Kapuzinerprovinzial Lech Siebert freuen sich mit den Künstlern: „Die Bilder und die Texte der Künstler zeigen auf eigene, tiefe Art, wie sehr uns die Natur erfreuen kann“, so Bruder Lech.

„Die Buntheit, Farbenfroheit und Vielfalt der Kunstwerke spiegeln die Schaffensfreude unserer Bewohnerinnen wieder“, zeigt sich Markus Zettinig, Leiter des Haus Franziskus, begeistert und gratuliert den Künstlern und Mitarbeiterinnen zum Kunstkalender 2012.

Bestellungen: Der Kunstkalender im Format von 30 x30 ist für 12 Euro erhältlich unter @: crea-reha@slw.at, T: 0512 / 58 22 88
Mit dem Erlös wird die Tagesbetreuung und Begleitung von rund 100 Menschen mit Behinderung unterstützt.

C plus
Erfahrung zählt
FARKALUX
FENSTER
FENSTERTAUSCH
INNENTÜREN
AUSSENTÜREN
ROLLLÄDEN
WINTERGÄRTEN
A-6175 Kematen · Tel. 05232-503-0* · www.farkalux.at

Meischberger & NAGL Ges.m.b.H.
SANITÄRE-HEIZUNG-GAS-SOLARENERGIE
ALTBAUSANIERUNG-ENERGIEBERATUNG
6175 KEMATEN, Dorfstrasse 11
Telefon (05232) 2238, Fax 2238/18

Raiffeisenbank Kematen: Großer Andrang am Tag der offenen Tür

Gelungener Umbau - Die neue Raiffeisenbank Kematen setzt Maßstäbe in der Kundenbetreuung

Von über 15.000 Einwohnern in unserem Marktgebiet vertrauen mehr als 9.000 Kunden der Raiffeisenbank Kematen. Seit Oktober präsentiert sich die Bank in stilvollem Ambiente: das Bankgebäude wurde zukunftsorientiert neu gestaltet. In fast allen Bereichen wurden heimische Unternehmen beauftragt. Damit wurde der regionalen Wirtschaft ein starker Impuls verliehen. Beim Tag der offenen Tür herrschte seitens der Bevölkerung großes Interesse an der neu gestalteten Bank. In der Beratung und Betreuung der Kunden geht man in Kematen zukünftig einen innovativen, serviceorientierten Weg.

Großer Andrang am Tag der offenen Tür – mit über 700 Gästen

Die Raiffeisenbank Kematen ist ein wichtiger Bestandteil der regionalen Infrastruktur. Das große Interesse der Bevölkerung am Tag der offenen Tür zeigt, welch großen Stellenwert die Raiffeisenbank als das führende Bankinstitut der Heimat innehat.

Wir haben unsere Kunden in der Region in die Organisation der Eröffnungsfeierlichkeiten eingebunden, und den Fokus auf lokale Produkte gelegt:

Die Verpflegung erfolgte durch Hannes Kleißl (Oberperfuss) bzw. Catering Hafele (Lans), Brauerei Branger Bräu (Unterperfuss), Anton Raitmair „Tusch“ (Kematen), Ingrid Gatterer „Süße Ecke“, Frauenchor Kematen und Kirchenchor Kematen, Schnapsverkostung – Schnäpse von Bucherhof (Kematen).

Die Eröffnungsfeierlichkeiten wurden bei der Abendveranstaltung durch die Gruppe „Tirolerisch g‘spielt“, Familie Maizner aus Ranggen und am Tag der offenen Tür durch die Gruppe Romantik Express unseres Mitarbeiters Andreas Neurauter musikalisch umrahmt. Die Segnung des neuen Bankgebäudes, welche feierlich von der Musikkapelle Kematen begleitet wurde, führte Pfarrer Dariusz Hrynyszyn durch. Für die kleinen Besucher wurde ein tolles Kinderprogramm mit Basteln und Bemalung von über 100 „Sparschweinchen“ geboten.

Ein besonderes Highlight war die Ziehung des Hauptpreises durch die Glücksfee Stefanie Gruber (Sozial- und Gesundheitssprengel Kematen) sowie die Überreichung von Spendenschecks im Wert von je EUR 1.000,00 - in Summe EUR 3.000,00 – an Wohn- und Pflegeheim Unterperfuss, Haus der Senioren Völs und Sozial- und Gesundheitssprengel an der Melach. Die glückliche Gewinnerin des Hauptpreises (eine Wintersportausrüstung im Wert von EUR 800,00) ist Doris Hornegger aus Kematen.

Ein besonderer Dank ergeht an alle Beteiligten und vor allem an die Rettung Zirl für die Betreuung unserer Eröffnungsfeierlichkeiten!

Übergabe der Spendenschecks an das Wohn- und Pflegeheim Unterperfuss

Doris Hornegger, die glückliche Gewinnerin des Hauptpreises

Werbung

SCHÜTZENKOMPANIE KEMATEN

Schützenjahrtag und Jahreshauptversammlung der Kemater Schützen

Die Kemater Schützen führten kürzlich den traditionellen Schützenjahrtag und die Jahreshautpversammlung durch.

Nach einer Gedenkmesse wurde mit der Kranzniederlegung am Kriegerdenkmal an die Gefallenen beider Weltkriege und den verstorbenen Schützenkameraden gedacht.

Bei der anschließenden Jahreshauptversammlung im Gasthof Altwirt konnte Hauptmann Dietmar Ostermann die Ehrengäste Pfarrer Dariusz, Diakon Gabriel, Bat. Kdt. Mjr. Labg. Toni Pertl, die Bürgermeister von Kematen und Unterperfuss, Rudolf Häusler und Martin Norz, Ehrenhauptmann Herbert Ostermann, die Ehrenmitglieder Franz Müller und Karl Lang, Ehrenkranzträger Alt.-Bgm. Reg. Rat Horst Unterpertinger und die fast vollzählig versammelte Schützen- und Jungschützenkompanie begrüßen.

Die Geehrten: Adolf Stiegler (Ehrenmitglied) ...

... Alois Gapp (Pater-Haspinger-Medaille) ...

... Peter Kinzner (Pater-Haspinger-Medaille) ...

Hauptmann Dietmar Ostermann berichtete in seinem Tätigkeitsbericht über ein ereignisreiches Schützenjahr mit insgesamt 30 Veranstaltungen, Proben und Ausrückungen an denen die Kemater Schützen und Jungschützen teilnahmen. Höhepunkt des vergangenen Schützenjahres war der Schützenausflug zum 75-jährigen Wiedergründungsfest der Leonardi-Schützen Straßwalchen Irrsdorf im Salzburger Land.

Die Bürgemeister von Kematen und Unterperfuss bedankten sich bei den Schützen für das exakte Auftreten bei vielen Veranstaltungen im vergangenen Schützenjahr. In ihren Ansprachen erinnerten sie an die Tradition des Tiroler Schützenwesens in Kematen und Unterperfuss. Außerdem appellierten sie, diese auch in Zukunft aufrecht zu erhalten.

Für seine großen Verdienste um das Kemater Schützenwesen wurde Adolf Stiegler zum Ehrenmitglied ernannt. Die beiden Schützen Alois Gapp und Peter Kinzner wurden für ihre 15-jährige Mitgliedschaft mit der Pater Haspinger Medaille geehrt. Armin Raffl wurde für seine 40-jährige Mitgliedschaft mit der Andreas Hofer Medaille ausgezeichnet. Martina Hörtnagl und Birgit Lener wurden nach fast 10-jähriger Tätigkeit in den „Marketenderinnen Ruhestand“ verabschiedet.

... und Armin Raffl (Andreas-Hofer-Medaille).

Martina Hörtnagl und Birgit Lener beenden ihre fast 10-jährige Marketenderinnen-Tätigkeit.

SCHÜTZENKOMPANIE KEMATEN

Viel los bei den Kemater Jungschützen

Ausflug nach Fulpmes zum Adventure Park. Wie jedes Jahr veranstalteten die Jungschützen Kematen am 17. September 2011 wieder einen gemeinsamen Ausflug. Ziel war diesmal der Adventure-Park in Fulpmes.
Pünktlich um 12.00 Uhr war Abfahrt für die 15 Marketenderinnen und Jungschützen samt Begleitpersonen (Schützen). Im Adventure Park angekommen, gings gleich richtig los. Zuerst gabs eine Einschulung durch einen Adventure Park Mitarbeiter, dann bekam jeder Teilnehmer/-in eine Ausrüstung mit knallrotem Helm und Klettergurt.
Die Gruppen wurden nach Alter und Größe eingeteilt, und so konnten die verschiedenen Stationen im Parcours gut bewältigt werden. Für die Kinder waren die ersten Schritte ganz schön aufregend und dem Einen oder Anderen war sicher etwas mulmig zu Mute. Jeder war voll konzentriert, es wurde gegenseitig geholfen und somit das Gemeinschaftsgefühl gefördert.
Um 16.00 Uhr war der Parcours dann absolviert. Noch etwas aufgewühlt, aber doch müde und hungrig von den Anstrengungen, gings ab zum Mc Donalds zur Stärkung. Nach einem tollen Tag wurde dann die Heimfahrt angetreten.

Ausflug der Jungschützen zum „Tirol Panorama“. Am 22. Oktober 2011 veranstalteten die Kemater Schützen einen Ausflug zum „Tirol Panorama“ am Bergisel, mit dabei natürlich auch die Jungschützen mit Marketenderinnen. Die Jungschützen waren begeistert und kamen aus dem Staunen nicht heraus. Eine Führung speziell für Jugendliche gab dem Ganzen einen besonderen Reiz.
Zum Abschluss gab es noch einen Quiz/Fragebogen, welchen die Jungschützen super lösten. Nach dem tollen Ausflug ging es für ein Saftl noch zum Altwirt.

Alle Jahre beteiligen sich die Jungschützen mit Marketenderinnen zu Allerheiligen bei der **Sammlung für das Schwarze Kreuz.** Das Schwarze Kreuz kümmert sich um die Erhaltung der Kriegsdenkmäler.
Die Jungschützen waren mit ihrer Sammlung sehr erfolgreich und bedanken sich bei allen Kematern und Unterperfern für das fleißige Spenden.

Besonders hervorzuheben ist, dass Flora Küng, Julia Ruetz, David Gritsch und Lukas Berger schon zum zweiten Mal mitgeholfen haben und die Verleihung der silbernen Ehrennadel durch das Schwarze Kreuz in Aussicht gestellt wurde.

Die Jungschützen im Adventure-Park Fulpmes

Ausflug der Jungschützen zum Tirol-Panorama

Allerheiligen: Die fleißigen Sammler mit dem Jungschützen-Betreuer Thomas Berger

Cafe Treff
Pizza- Spaß und Cocktail's
Inhaber:
Kurt Gspan
Telefon: 0 52 32 / 23 66
Bahnhofstraße 13 A-6175 Kematen

HABERL Müll- und Containerdienst
Otto Kubik Weg 7, A-6176 Völs
Tel. 0664/357 87 32, www.haberl-entsorgung.at
✓ Transport
✓ Mülldienst
✓ Containerdienst
✓ Hackschnitzeltransport
✓ Räumungen jeder Art
✓ Strauchschnittentsorgungen
!!! Wir machen Ordnung !!! office@haberl-entsorgung.at

ERWACHSENENSCHULE KEMATEN

Kurse Jänner 2012

Erwachsenenschule Kematen in Tirol
Leitung: Dr. Mag. Martin Kos, Melachweg 13, 6175 Kematen +43 650 6287867

SPASS AN BEWEGUNG
Wo bleibt der Ausgleich zum Schulbanksitzten? Bewegung, jede Menge Spiele, Koordinations- und Geräteschulung in einer lustigen Turnstunde. Für unsere älteren Kids (7 bis 11 Jahre) findet montags, von 17.30 bis 18.30 Uhr wieder die Spiel- und Sportstunde statt.

Ort: Obere Turnhalle der Hauptschule
Beginn: Montag, 09. 01. 2012, 17.30-18.30
Beitrag: 30,00 € für 10 Stunden
Leitung: Elisabeth Sandhacker, geprüfter LW
Information unter 05232 / 21178

MindestteilnehmerInnenzahl: 12 Kinder

FIT MIT ZUMBA
Zumba ist eine Kombination aus lateinamerikanischen und modernen Tanzelementen und Fitnesstraining. Zu flotten Rhythmen werden Ausdauer und Beweglichkeit trainiert. Man muss kein Tanzprofi sein, um mitmachen zu können. Jeder der Freude daran hat, sich zu Musik zu bewegen – ob alt oder jung – sollte dabei sein. Und eines ist garantiert – mit so viel Spaß und Leichtigkeit bist Du noch nie fit geworden!

Ort: Obere Turnhalle der Hauptschule
Beginn: Montag, 09. 01. 2012, 20.00-21.00
Beitrag: 35,00 € Einzeltarif
Leitung: Astrid Prugger, Aerobic- und Zumbainstructor

Anmeldung unter 0680 / 1316502 erforderlich!
MindestteilnehmerInnenzahl: 10 Personen

PILATES-GANZKÖRPERTRAINING
Pilates ist ein sanftes Ganzkörpertraining, das die Muskulatur gleichzeitig stärkt und dehnt. Es werden die Tiefenmuskeln trainiert. Verspannungen lösen sich durch kontrollierte Atmung und fließende Bewegung, dadurch wird die Harmonisierung von Körper, Geist und Seele gefördert. Die Stunde endet mit einem Entspannungsteil.

Ort: Gymnastikraum der Hauptschule
Beginn: Mittwoch, 11. 01. 2012, 17.45-18.45
Beitrag: 30,00 € (10 Abende)
Leitung: Andrea Wieser, geprüfter LW

Information unter 0699 / 81814714
MindestteilnehmerInnenzahl: 10 Personen

WIRBELSÄULENGYMNASTIK MIT MUSIK
Rückenbeschwerden können auf Dauer nur durch richtige Haltung beseitigt bzw. gelindert werden. Lernen einer rückenschonenden Haltungs- und Bewegungsweise für den Alltag. Gezielte Haltungsförderung, Kräftigungs- und Dehnungsübungen, Schulung des Körperbewusstseins

Ort: Gymnastikraum der Hauptschule
Beginn: Mittwoch, 11.01.2012, 19:00-20:00
Beitrag: 30,00 € (10 Abende)
Leitung: Elisabeth Sandhacker, geprüfter LW

Information unter 05232 / 21178
MindestteilnehmerInnenzahl: 10 Personen

KARATE
Karate für Anfänger + Fortgeschrittene

Ort: Gymnastikraum der Haupt-schule
Beginn: Freitag, 13.01.2011, ab 17:30
Beitrag: 45,00 € (10 Abende)
Leitung: P. + C. Jaffre, Li-zenz des S.K.I.Ö.

Information unter 0650 / 3309760
MindestteilnehmerInnenzahl: 10 Personen

Für den Inhalt verantwortlich:
Erwachsenenschule Kematen
Leitung: Dr. Mag. Martin Kos Melachweg 13/18,
Kematen. E-Mail: es-kematen@tsn.at
Mobiltelefon: 0650 / 6287867

KEMATEN KULTUR

Einladung zum Kemater Neujahrskonzert

Auch in diesem Jahr lädt die Gemeinde Kematen wieder zum Neujahrskonzert am 2. Jänner um 20.00 Uhr im Haus der Gemeinde ein.

Mit dem Johann-Strauß-Orchester Salzburg wollen wir das Kemater Kulturjahr 2012 musikalisch begrüßen. Auf dem Programm stehen u. a. Werke von Franz v. Suppé, Johann Strauß, Carl Zeller, Robert Stolz und Franz Lehár.

Das Johann-Strauß-Orchester Salzburg unter der Leitung von Prof. Baldur Pauß kann auf ein reichhaltiges Repertoire verweisen, welches Opern- und Operettenmelodien ebenso wie Musicals, Walzer, Polkas, Märsche, Ouvertüren sowie Foxtrotts und Blues beinhalten.

Als Solistin des Abends wird die lyrische Sopranistin Charlotte Pistor zu hören sein. Sie erhielt als gebürtige Amerikanerin ihre musikalische Ausbildung an der University of Oregon und an der Portland State University. Nach ihrer Teilnahme an Meisterkursen im Rahmen der „Internationalen Sommerakademie Mozarteum“ 1990 in Salzburg, wurde sie als Sopransolistin am Salzburger Landestheater engagiert, wo sie von 1991 bis 1995 verschiedene Rollen sang.
Seit über 20 Jahren lebt sie in Österreich und ist als freischaffende Künstlerin in Opern- und Operettenpartien sowie in Konzert- und Liederabenden zu hören. Die zahlreichen Engagements führen Charlotte Pistor durch ganz Europa, aber auch nach Korea, Japan und regelmäßig in ihre Heimat Amerika.

Das Johann-Strauß-Orchester Salzburg mit seinem Dirgenten Prof. Baldur Pauß

Die Sopranistin Charlotte Pistor

FRAUENCHOR KEMATEN

Herbstkonzert des Frauenchores Kematen

Mit lautem Applaus und vielen Bravorufen endete das Herbstkonzert des Frauenchores Kematen am 5. November 2011 im vollen Großen Saal des Gemeindezentrums.

Alle Mitwirkenden wurden um Zugaben gebeten. Die Antonisinger überraschten mit hervorragenden Stimmen. Die vier Männner aus der Wildschönau brachten Tiroler Volkslieder zur Aufführung, die das Publikum sehr bewegten und belustigten.

Die Instrumentalgruppe „Tiroler Wechselsaitige“ unterhielten ebenfalls mit Volksmusikstücken aus Tirol und Bayern und die Gruppe Cellissimo – fünf Damen auf ihren Celli – boten neben einem Menuett aus Nordtirol auch das Stück „Probiers mal mit Gemütlichkeit“ aus dem Dschungelbuch an. Weiters spielten sie vier klassische Stücke. Sogar Mozart und Mendelssohn waren auf dem Programm.

Der Frauenchor selbst hat sich mit einem gemischten Programm vorbereitet. Gefühlvolle Dialektlieder wie „Der Mond is a Schiffal“, „Wia a Jahrle so schnell umageat“, „Es tuat scho hörbstelen“ sind einige Beispiele.

Das Thema „Wochenend und Sonnenschein“ sowie das Lied „Lerchengesang“ haben dem Chor viel Applaus geschenkt. Der Höhepunkt waren aber die beiden Zugaben, das „Pata pata Lied“ sowie das Spiritual „Heaven ist a wonderful place“. Die Begleitung zu den rhytmischen Stücken, Melanie Lidolt am Klavier, sowie die drei Brüder Elias, Jonas und Laurin mit ihren Trommeln erhielten sehr viel Anerkennung und Bewunderung.

Die Zuhörer des Konzertes drückten mit ihren Kommentaren ihre große Begeisterung für die Leistungen aller Gruppen aus.

Starke Truppe: Der Frauenchor Kematen und seine musikalischen Gäste begeisterten das Publikum im vollbesetzten Großen Saal des Kemater Gemeindezentrums.

JUNGBAUERN – LANDJUGEND KEMATEN

Traditionelles „Tirggen-Ausmachen“ wieder belebt

Die Jungbauern – Landjugend Kematen luden am 8. Oktober 2011 die Altbauern und Freunde zum gemeinsamen Tirggen-Ausmachen in die Maschinenhalle der Agrargemeinschaft.

Mit viel Spaß wurden die von Kemater Bauern (inklusive Afling und Michelfeld) spendierten Tirggenkolben ausgemacht und anschließend in das letztjährig vom Verein „Scharfes Egg“ und Freunden neu errichtete Tirggenhäusl geleert (Tirggenhäusl fanden um das Jahr 1860 ihren Einzug in die Kemater Gemeinde und prägten bis Ende der 1970er Jahre das Ortsbild).

Mit tatkräftiger Unterstützung von Marterer Luis (Kinzner), Hois Herbert (Hamerle) und Hannelore wurden die Tirggenkolben vom Feld geholt und zum Antrocknen in der Tusch`n Tennen zwischengelagert.

Mit dabei waren neben der Jungbauernschaft und Freunden unter anderem: Stiedler Pepi (Ripfl), Longa Franz (Wiedenhofer), Stern Toni und Waltraud, Korn Marianne (Angerer), Vöstl Liesl (Reiner), Marterer Pepi (Kinzner), Marterer Luis (Kinzner), Rosa Tunig (Neurauter), Hoader Franz (Partl), Tusch Toni und Claudia (Raitmair).

Für die Verpflegung nach 2-stündiger Arbeit sorgten Getränkespenden von Altwirts Karl, Bäckn Walter (Rauthhof), Boder Hans (Steiner), Hacket Mary, Familie Tusch. Kinzner Anni verwöhnte die Beteiligten mit ihren Kuchen. Vbgm. Klaus Gritsch überraschte mit „Hochprozentigem“ und Dorfchronist Hermann Ruetz sicherte Fotomaterial für die Nachwelt.

Das Ziel der Aktion der Jungbauern-Landjugend Kematen ist klar: Alte Traditionen müssen aufrecht erhalten bleiben und das Tirggenhäusl bietet noch genügend Platz für weitere Tirggen-Ausmachen.

Alle Beteiligten waren beim Tirggen-Ausmachen mit Spaß bei der Sache. Franz Wiedenhofer vulgo Longa zeigte die Kunst des Zusammenbindens.

SOZIAL- UND GESUNDHEITSSPRENGEL AN DER MELACH

„Senior-Kreativ an der Melach“

Am Freitag, den 23. September 2011 wurden die neuen Räume (ehemalige Post in Kematen) für „Senior-Kreativ“ eingeweiht. Viele interessierte Besucher nutzten die Gelegenheit, die wunderschön gestalteten Räumlichkeiten zu besichtigen und sich über das Angebot zu informieren.

Dank der Weitsicht der Kemater Gemeinderäte, allen voran Bgm. DI Rudolf Häusler, wurde mit diesem Projekt ein neuer Meilenstein in der mobilen Betreuung geschaffen! Dagmar Balogh, Künstlerin aus Oberperfuss, hat uns viele ihrer schönen Bilder zur Verfügung gestellt, die beim Tag der offenen Tür, aber auch jetzt noch gekauft werden können. Der Erlös dient dem Projekt, das besonders in den Anfängen noch jegliche Art der Unterstützung bedarf. Wir würden uns auch über Zuwachs bei unseren ehrenamtlichen Mitarbeiterinnen freuen!

Bei „Senior-Kreativ an der Melach“ können bis zu 12 Personen pro Tag betreut werden.

Unser Angebot:

Mittwoch 8.00 - 16.00 Uhr, ganztags
Freitag 13.00 - 17.00 Uhr, halbtags

Der Ganztag beginnt bei Bedarf mit einem „Wellness-Vormittag“ (duschen, Frisör, Fußpflege). Wer will, hilft beim Kochen mit, das gleiche gilt auch für die Jause am Nachmittag, die an beiden Tagen angeboten wird.

Am Nachmittag wird an beiden Tagen ein vielseitiges Programm geboten. Wichtig ist uns, auf all unsere KlientInnen in ihrer Unterschiedlichkeit einzugehen! Die Förderung der Menschen mit einer Demenzerkrankung ist einer der Schwerpunkte bei „Senior-Kreativ“.

Ziele des Unterstützungsangebotes „Senior-Kreativ“:

- Entlastung der betreuenden- und pflegenden Angehörigen
- „Wichtigkeit“ schaffen für unsere KlientInnen
- Jung und alt zusammenbringen (im Haus ist auch das Eltern-Kind-Zentrum)
- Gesundheitsvorsorge und Erhaltung
- Aufrechterhaltung der sozialen Kontakte
- Sorgen für körperliches Wohlbefinden (Betreuung, Duschen, Frisör, Fußpflege usw.)
- Kognitive Fähigkeiten trainieren
- Lebenspraktische Fähigkeiten erhalten und fördern (kochen, backen usw.)
- Sprachliche Förderung
- Förderung der Kreativität
- Vorträge, Filme, Erinnerungen austauschen, Ortsgeschichte uvm.

OBERLOTTERHOF

Neueröffnung Hofladele

Wir freuen uns, Ihnen die Eröffnung unseres neuen Hofladele's bekannt geben zu dürfen. In angenehmem Ambiente können Sie von Mitte September bis März aus frischen, regionalen Apfelsorten und -Produkten sowie saisonal aus Birnen und Zwetschken auswählen. Unser am Hof gepresster Apfelsaft, Apfelessig und verschiedene Schnäpse stehen für Sie bereit. Wir freuen uns auf Ihren Besuch!

Familie Toni & Claudia Raitmair

OBERLOTTERHOF
Fam. Raitmair
Zwölfergasse 2
A-6175 Kematen in Tirol
Tel.: 05232 / 3532
Mobil: 0664 / 73 52 89 72

Öffnungszeiten:
Mo: 9.00 - 12.00 Uhr
Do: 16.00 - 18.00 Uhr
Fr.: 09.00 - 12.00 Uhr und
16.00 BIS 18.00 Uhr

Werbung

Falls Sie Fragen zu unseren Betreuungs- und Pflegeleistungen haben, oder sich ehrenamtlich betätigen wollen, wenden Sie sich bitte an den:

Sozial- und Gesundheitssprengel an der Melach
6175 Kematen, Dorfplatz 2
Pflegehotline 0664-8204370
Tel. 05232-3566 / sgskem@tirol.com

Das Team des Sozial- und Gesundheitssprengel wünscht Ihnen frohe Weihnachten und ein fröhliches und gesundes Neujahr, mit vielen erfüllten Wünschen!

STELLENANGEBOT

Wunschliste an das Kemater Christkind: Das Team des Sozial- und Gesundheitssprengels an der Melach wünscht sich zur Verstärkung des Pflegteams eine/n

Dipl. Gesundheits-krankenschwester/-pfleger

in Voll- oder Teilzeit.

Wir sind 22 MitarbeiterInnen, arbeiten mit Freude und großem Einsatz für die Menschen in unserer Region und haben noch vieles vor. Deshalb, liebes Christkindl, such uns eine/n Krankenschwester/–pfleger!

Unsere Telefonnummer ist 0664/8204372 oder die E-Mail Adresse sgskem@ tirol.com

DANKE, liebes Christkind!

GESUND WERDEN GESUND BLEIBEN

APOTHEKE KEMATEN

Mag. pharm. Monika Moser KG

A-6175 KEMATEN / TIROL · BAHNHOFSTRASSE 5
TELEFON: 0 52 32 / 33 50 · TELEFAX: 0 52 32 / 33 50-6

Allopathie Homöopathie
Heilkräuter Kosmetik

Fachlich kompetente und persönliche Beratung.

SOZIAL- UND GESUNDHEITSSPRENGEL AN DER MELACH – LEISTUNGEN & DIENSTE IM ÜBERBLICK

Medizinische Hauskrankenpflege. Wir sorgen für die Durchführung diagnostischer und therapeutischer Maßnahmen nach ärztlicher Anordnung wie z. B.: Medikamentengebahrung, Verbandswechsel, Wundpflege, Injektionen, Katheter- und Urinalpflege, Flüssigkeitsbilanz, Überwachung von Infusionen, Stomapflege usw.

Hauskrankenpflege. Wir helfen bei der täglichen Körperpflege, An- und Auskleiden und Mobilisation. Wenn es gewünscht wird, stehen wir betreffend der richtigen Ernährung und Hygiene im unmittelbaren Lebensbereich gerne zur Seite.

Pflegebehelfsverleih-Vermittlung. Bei Bedarf vermitteln wir Rollstühle, Toilettenstühle, Pflegebetten, Gehhilfen, etc.

Haushaltshilfe – Soziale Betreuung. Wir unterstützen bei der Haushaltführung (einkaufen, kochen, bügeln, usw.) und bei den Aktivitäten des täglichen Lebens.

Senior Kreativ – Unterstützungsangebot für betreuende und pflegende Angehörige. Wir sorgen für körperliches und geistiges Wohlbefinden. Besonders wichtig ist uns, demente KlientInnen zu fördern.

Familienhilfe. Die Familienhelferin unterstützt die Familie in besonderen Lebenssituationen und in der gewohnten Umgebung. Wir versuchen eine Stütze für die ganze Familie zu sein!

Essen auf Rädern. Das Angebot umfasst Normalkost, Magenschonkost, Diabetiker- und fleischlose (vegetarische) Kost. 365 Tage im Jahr!

Vermittlungs- und Beratungsangebote:
- Ernährungs- und Diätberatung
- Logopädie
- Physiotherapie/Ergotherapie
- Fußpflege
- Hausfrisörin
- Beratungen des Ehe- & Familienzentrums
- Infos zum Thema Sicherheit im Wohnbereich
- Hausnotruf
- Einschulung am Krankenbett
- Hauskrankenpflegekurse für pflegende Angehörige
- Seniorenturnen in Kematen
- Seniorentanz in Oberperfuss
- Spiel-mit-mir-Wochen
- Kindererlebniswochen

Hotline:
Tel. 0664 / 820 43 70

NEUE MITTELSCHULE – HAUPTSCHULE KEMATEN

Wasserprojekt der 3. Klassen

WASSER IST NICHT ALLES, ABER ALLES IST NICHTS OHNE WASSER.

Nach diesem Leitspruch haben die SchülerInnen der 3. Klassen der Hauptschule Kematen im Herbst 2010 begonnen, sich in fächerübergreifender Arbeit mit dem Thema Wasser auseinanderzusetzen. Das Ergebnis: Eine Vielzahl interessanter Projekte – inklusive einer Reihe von konkreten Veränderungen im schulischen Alltag.

Am 20. Oktober 2011 lud die Hauptschule Kematen zum „Wasser-Tag", bei dem die im Lauf eines Jahres erstellten Projekte präsentiert wurden. Bürgermeister Rudolf Häusler eröffnete den „Wasserpark" vor der Schule. Verschiedene musikalische und künstlerische Darstellungen rundeten das Programm ab; die zahlreichen Besucher – unter Ihnen LAbg. Toni Pertl von der TIWAG – zeigten sich von den Leistungen und dem Engagement der SchülerInnen beeindruckt!

JUGENDCLUB

POJAT in Kematen

Am 10. Oktober 2011 traf sich auf Einladung des Jugendclubs und der Gemeinde zum ersten Mal die Plattform offene Jugendarbeit Tirol (POJAT) in Kematen. Die POJAT ist der Dachverband aller Jugendzentren in Tirol (mehr Informationen finden Sie unter www.pojat.at).

Diese Treffen finden vierteljährlich abwechselnd in den unterschiedlichen Jugendeinrichtungen des Landes statt und sind wichtige Möglichkeiten zum Wissens- und Erfahrungsaustausch. An diesem Tag nahmen über 50 JugendarbeiterInnen aus dem ganzen Land teil, was den Stellenwert dieser Vernetzungstreffen unterstreicht. Als Thema wurde diesmal „Jugendarbeit und Polizei" erarbeitet, wobei die (positiven wie negativen) Erfahrungen mit der Exekutive besprochen wurden.

Die Veranstaltung war ein großer Erfolg, weshalb wir uns an dieser Stelle bei unseren HelferInnen recht herzlich bedanken möchten.

Beim POJAT-Treffen im Haus der Gemeinde

LANDESMUSIKSCHULE VÖLS, KEMATEN UND UMGEBUNG

Neues aus der Landesmusikschule

Jugendbrassband-Treffen in der Blaike Völs

Am 1. Feber 2011 wurden die Landesmusikschule Kematen und die Landesmusikschule Völs fusioniert. Unter dem neuen Namen „Landesmusikschule Kematen-Völs und Umgebung“ mit Standort Kematen werden aktuell 609 Schülerinnen und Schüler in 636 Hauptfachstunden von 31 Musikschulpädagoginnen und -Pädagogen unterrichtet. 136 Kinder und Jugendliche aus Kematen werden derzeit in der Landesmusikschule betreut und in ihrer musikalischen Weiterentwicklung begleitet.

Am 25. Oktober 2011 fand unter dem Motto „Achtung Volksmusik“ im Hotel Krone in Oberperfuss ein **Volksmusikabend der Landesmusikschule** statt. Dabei stellten Kinder und Jugendliche ihre Begeisterung und ihr Können in Sachen Volksmusik eindrucksvoll unter Beweis! Die Veranstaltung fand einen gemütlichen Ausklang beim offenen Musizieren, wo die Gruppen „Lei koa Gneat Tanzlmusig“ und die „5 Dörfermusig“ flott zum Tanz aufspielten.

Zwei viel beachtete Konzerte des **Klarinettenorchesters CLARINOVA** fanden am 2. November 2011 in der Pfarrkirche Mutters und am 3. November 2011 in der Pfarrkirche Völs statt. Diese Orchesterformation ist ein Gemeinschaftsprojekt der Landesmusikschule Kematen-Völs und Umgebung, Zirl und westliches Mittelgebirge und steht unter der Leitung von Christoph Schwarzenberger, Stephan Moosmann, Richard Schober und Reinhard Schöpf.
Unter dem Moto „ES BRASST…“ trafen sich am 6. November 2011 gleich 4 Tiroler Jugendbrassbands in der Blaike in Völs zum **1. Tiroler Jugendbrassbandtreffen.** Die jungen Musikerinnen und Musiker verstanden es, das Publikum in den Bann zu ziehen und Blechbläsermusik auf höchstem Niveau zu präsentieren.

Alle weiteren Veranstaltungen und detaillierte Infos zur Landesmusikschule erhalten Sie auf unserer Homepage http://www.tmsw.at/index.php?id=349

Beim Volksmusikabend im Hotel Krone

Das Klarinettenorchester CLARINOVA

TERMINVORSCHAU

Semesterkonzert der LMS Kematen

Freitag, 10. Feber 2012
19.00 Uhr
Völs, Blaike

TERMINVORSCHAU

Prima la Musica – Landeswettbewerb

8. - 16. März 2012 in Kematen und Völs

Die Landesmusikschule Kematen-Völs und Umgebung hat die Aufgabe den Landeswettbewerb „Prima la Musica“ vom 8. bis 16. März 2012 durchzuführen. Dabei werden ca. 1.000 Teilnehmer aus Nord-, Süd und Osttirol erwartet. Die angehenden MusikerInnen stellen sich einer internationalen Jury, der Wettbewerb wird in Kematen/ Gemeindesaal und in Völs/ Blaike + Theatersaal durchgeführt. Die Veranstaltung ist frei zugänglich.

ELEKTRO-KOMMUNIKATIONSTECHNIK
THALER GMBH
KEMATEN ☎ 2312
DAS LÄCHELN DER ZUKUNFT!
QUALITÄTS® HANDWERK TIROL GEPRÜFT
ELEKTRO - INSTALLATIONEN
EDV - VERNETZUNG, TELEFONANLAGEN,
SAT - ANTENNENTECHNIK, ALARMANLAGEN,
ZUTRITTSKONTROLLEN, USV - ANLAGEN
fax 05232 / 2204 - e-mail: elektro@thaler.at

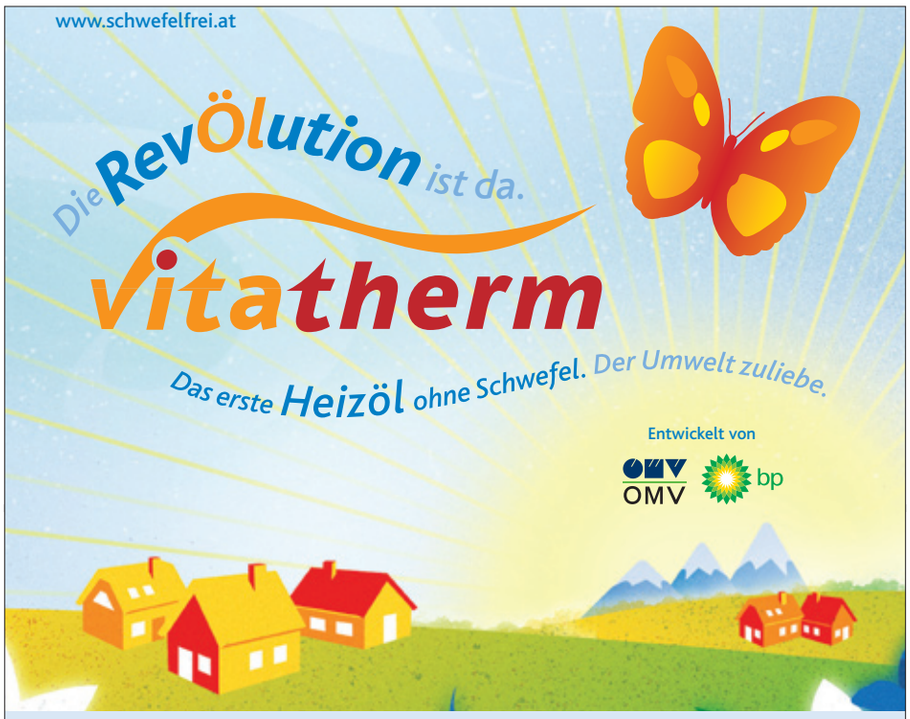

OMV Wärme VertriebsgmbH - Region West
Josef-Franz-Huter-Str. 41, 6020 Innsbruck, **Tel.: 0512/581 130**

Seelos
Fenster · Türen · Tischlerei

Tischlerei Hermann Seelos
Hintere Gasse 1
6175 Kematen
Tel.: 05232/22 84, Fax: 21 67
www.tischlerei-seelos.at
e-mail: h.seelos@tischlerei-seelos.at

GEBURTEN

Aster Noel Jakob,
Sohn von Aster Peter
und Aprodu Paula Gabriela

Cirabisi Valentino,
Sohn von Cirabisi Roberto
und Cirabisi-Ruetz Alexandra

Hörmann Paul,
Sohn von Hörmann Claudia
und Leitner Martin

TODESFÄLLE

Beiler Hildegard,
verst. am 16. 10. 2011

Demartin Anton,
verst. am 05. 11. 2011

RUNDE GEBURTSTAGE

70 Jahre
Schwaiger Friedrich
Haun Margherita Frida
Goller Richard
Stern Anton Alois
Ruetz Rosa
Staudacher Gertraud

75 Jahre
Ruetz Gertraud
Engel Eduard
Weger Albert
Siller Erna
Jamnik Anneliese

80 Jahre
Jamnik Johann
Schober Magdalena
Meischberger Theresia
Hacket Terence Andrew

Älter als 80
Angerer Viktor (81)
Neurauter Rosa Maria (81)
Hörtnagl Siegfried (81)
Ruef Wilhelm (81)
Lercher Waltraud (82)
Strobl Hubert (82)
Strobl Ilse (83)
Hagleitner Emerentia Viktoria (83)
Beiler Franz (83)
Zoller Heinrich Johann Alois (84)
Partl Franz Ludwig (84)
Wilhelm Johann (84)
Höpperger Rudolf (84)
Mairhofer Erna (85)
Plazzotta Ferdinand Josef Ing. (85)
Schatz Frieda (85)
Anfang Kalr Ludwig Mathaeus (85)
Partl Erna Rosa (86)
Ladurner Luise (86)
Anfang Elsa Kreszenz (86)
Oberbichler Elisabeth Karolina (86)
Lang Alois Viktor (88)
Gabl Agnes (89)
Ostermann Rudolf Dr. (89)
Eberhardt Paula (92)

Geliebtes Kematen

Zur Erinnerung an unsere verehrte Volksschullehrerin Anna Schreiner-Stuifer (1918-2003), die in diesem Gedicht die Liebe zu ihrer Heimat zum Ausdruck brachte

Du hüllst mich ein mit deinem Arm,
du hältst mich fest,
du drückst mich warm
für meines Lebens kurzen Rest.

Es pocht mein Herz gleich deinem Schlag,
Tod und Leben halten sich die Waag',
die Wurzeln tief im Erdenreich
stehen Füße fest und Herzen weich.

Warst Wiege mir
und wirst mir Grab,
ich fürchte mich nicht –
auch ohne Hab.

Du lieber Nachbar Kirchturm
mit deinen roten Zwiebeln –
ihr alten Häuser, mir vertraut
mit euren braunen Giebeln.

Du Martinswand, du stolze,
bist wohl aus anderem Holze –
schließt ab die Welt der Heimat mir,
scheinst immer noch die höchste mir.

Vom Norden weg zum Süden, schau !
Rosskogel stolz hältst Wache du,
da unter dir eine sanfte Frau
mit weichen Formen, das „Köpfl" ruht.

der „Seiges" und das „Kögele",
die tun mich alle grüßen.
Es singt ein Lied ein Vögele
„Die Alm solls Leben dir versüßen!"

Die Kemater Alm,
dir keine ist gleich,
dich gäb ich nicht her
um ein Königreich!

Du trägst die Krone aus Kalkgestein,
sie leuchtet golden im Sonnenschein.
Wo gibts noch Kalkkögel in Nordtirol?
Im verlorenen Süden trutzen sie wohl.

Zur Sonnenwende vom Kellerjoch
der Feuerball steigt zum Himmel hoch,
und abends kündet sanft roter Schein
der Mieminger Kette, du liegest im Schrein.

O Sonne, o Sonne, steig wieder auf,
und wandere deinen gezeichneten Lauf,
schenk Wald und Feld und Dorf dein Licht,
und vergiss auf die Herzen der Kinder nicht!

Erhalte sie warm für des anderen Leid,
und bind uns zusammen mit gleicher Freud,
und trag uns empor in lichte Weiten –
Gott möge seinen Mantel über uns breiten.

CHRONIK

Für die Gemeindechroniken von Kematen und Unterperfuss sind wir ständig auf der Suche nach historischen und aktuellen Unterlagen und Fotos.

Verfügen Sie über derartiges Material (keine Privatfotos von Einzelpersonen) und möchten es den Gemeindearchiven zur Verfügung stellen? Wenden Sie sich bitte an Herrn Hermann Ruetz (Gemeindechronist in Kematen, E-Mail: chronik@kematen.tirol.gv.at) bzw. an Herrn Alois Norz (Gemeindechronist Unterperfuss).
Herzlichen Dank!

▼ **Die „Tuifl" sind los!** Beim Kemater Tuifl-Schaun, welches am 3. Dezember beim Ruetz Backhaus stattfand, bot die Kemater Tuiflgauda den zahlreichen Besucher ein schaurig-schönes Spektakel der Spitzenklasse. (Fotos: Manfred Hassl)