

In Gemeinden o h n e Wahlsprengelteilung am Gebäude des Gemeindevahllokales anschlagen. In Gemeinden m i t Wahlsprengelteilung als allgemeinen öffentlichen Anschlag verwenden.

*Durchschrift in jedem Fall unverzüglich an die Bezirkswahlbehörde absenden!*

Gemeindeamt:



6175

Kematen i.T.

Postleitzahl

Dorfplatz 1

Straße, Hausnummer

# Kundmachung

## über Verfügungen der Gemeindevahlbehörde vor der Wahl

Anlässlich der Bundespräsidentenwahl am 9. Oktober 2022 wird gemäß § 10 des Bundespräsidentenwahlgesetzes 1971, BGBl. Nr. 57, in der geltenden Fassung, verlautbart:

### 1. Wahllokal(e) und dazugehörige Verbotszone(n): \*)

Bezeichnung:	Adresse:	Verbotszone usw.:
Gemeindevahlbehörde und Sprengelwahlbehörde I	Haus der Gemeinde - Kleiner Saal Dorfplatz, 6175 Kematen 6175 Kematen	Gilt für GWB, Sprengel I und Sprengel II: Im Süden Haus Hörtnagl Dorfstraße 4 Richtung Bahnhofstraße nördl. der Mühlbrücke Richtung Innsbrucker Straße und Birkenweg 3, inkl. Parkplatz GH Altwirt und Kirchenparkplatz - siehe Beilage
Sprengelwahlbehörde II	Haus der Gemeinde - Jugendraum Dorfplatz, 6175 Kematen	
Sprengelwahlbehörde III	Einsatzzentrum - Schulungsraum Sellrainer Straße 3, 6175 Kematen	50 Meter Umkreis, inkl. Teile M-Preis-Parkplatz und Landesstraße - siehe Beilage

Bei der Bundespräsidentenwahl können wahlberechtigte Personen mit ihrer Wahlkarte ihre Stimme in jedem Wahllokal abgeben.

### 2. Wahlzeit von 07:30 bis 14:00 Uhr \*\*)

Während der Wahlzeit ist die Stimmabgabe durchlaufend möglich. Als Urkunden oder amtliche Bescheinigungen zur Feststellung der Identität kommen insbesondere in Betracht: Personalausweise, Pässe und Führerscheine, überhaupt alle amtlichen Lichtbildausweise.

**Der Meldezettel ist zum Nachweis der Identität n i c h t geeignet.**

3. Am Wahltag ist **innerhalb der Verbotszone** (Verbotszone ist das Gebäude, in dem sich ein Wahllokal befindet, ferner die in Punkt 1 als Verbotszone näher beschriebenen Flächen, wie etwa der Umkreis in Metern, Gehsteige, Verkehrsflächen usw.) folgendes **verboten**:

- jede Art der Wahlwerbung**, insbesondere auch durch Ansprachen an die wahlberechtigten Personen, durch Anschlag oder Verteilen von Wahlaufrufen und dergleichen,
- jede Ansammlung von Personen**, sowie
- das Tragen von Waffen jeder Art** (das Verbot des Tragens von Waffen bezieht sich nicht auf jene Waffen, die am Wahltag von im Dienst befindlichen Organen des öffentlichen Sicherheitsdienstes und Justizwachebeamten nach ihren dienstlichen Vorschriften getragen werden müssen).

4. Übertretungen dieser Verbote werden von der Bezirksverwaltungsbehörde mit Geldstrafe bis zu 218 €, im Fall der Uneinbringlichkeit mit Ersatzfreiheitsstrafe bis zu zwei Wochen geahndet.

Für den Bürgermeister:



Kundmachung  
angeschlagen am 24.08.2022

abgenommen am



\*) Weitere Wahllokale auf einem Ergänzungsblatt anführen.

\*\*) Besondere Wahlzeiten neben der Adresse des betreffenden Wahllokales anführen.







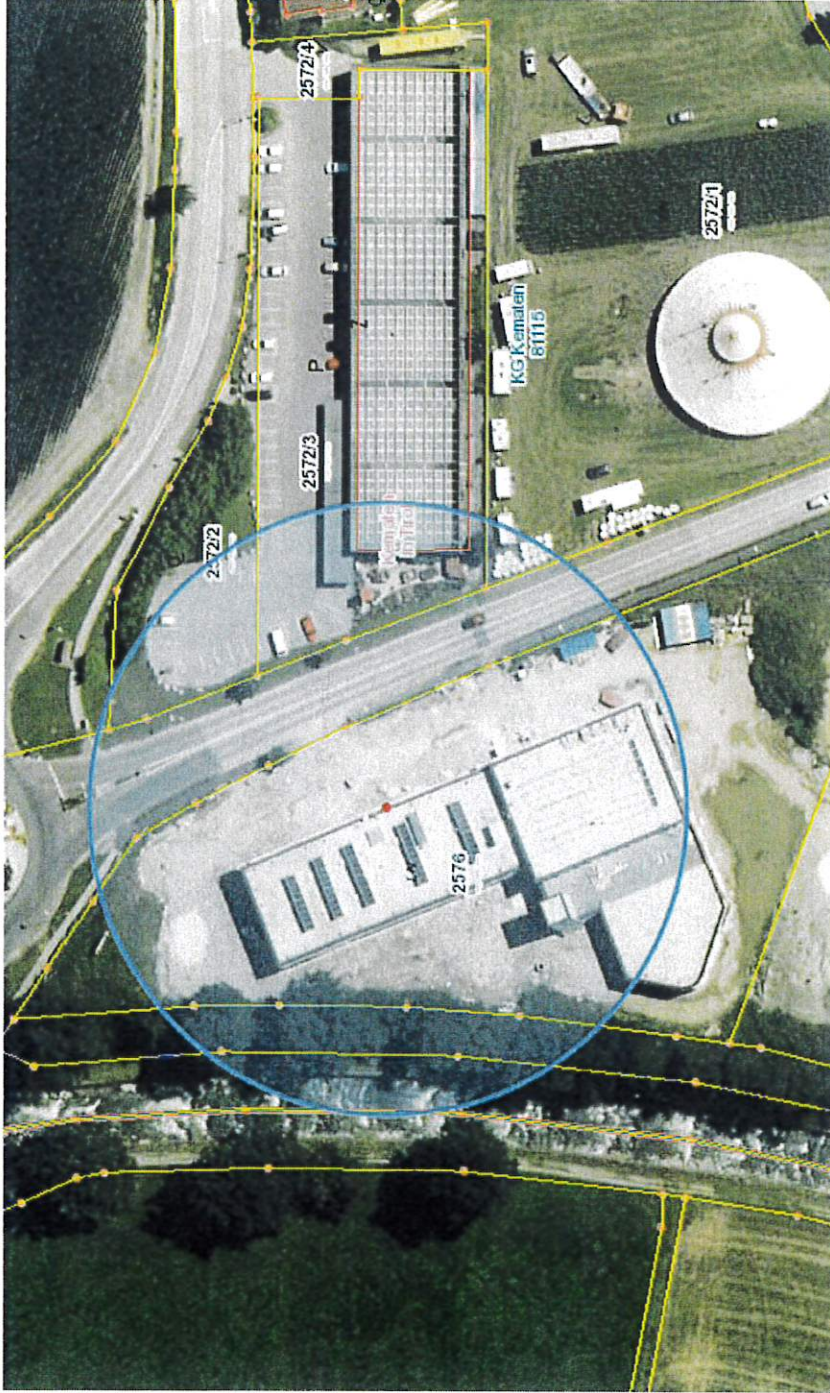

Verbotzone: 50 Meter

Gesamtes Gebäude Einsatzzentrum  
Landesstraße Ende Kreisverkehr bis Höhe Ende Einsatzzentrum  
westlicher Teil MPreis-Parkplatz  
westlich des Einsatzzentrums bis zur Melach